

ZWALM 11de Afd./Sint-Denijs-Boekel Sectie A nrs. 167K, 169A, 170 en 173D

**Proces - verbaal van Opmeting
en afpaling van bouwloten**

**De loten liggen in de goedgekeurde Omgevingsvergunning
tot verkavelen met ref. OMV_2021045592 van 10/06/2021**

LOT 1A: 167K/dl
Oppervlakte: 3a 94ca
Nieuw gereserveerd nr.: 589A

LOT 1B: 169A/dl
Oppervlakte: 1a 49ca
Nieuw gereserveerd nr.: 589B

LOT 2A: 169A/dl, 170/dl.
Oppervlakte: 3a 83ca
Nieuw gereserveerd nr.: 589C

LOT 2B: 167K/dl
Oppervlakte: 1a 90ca
Nieuw gereserveerd nr.: 589D

LOT 3A: 169A/dl, 170/dl
Oppervlakte: 2a 06ca
Nieuw gereserveerd nr.: 589E

LOT 3B: 173D/dl
Oppervlakte : 5a 45 ca.
Nieuwe gereserveerd nr: 589F

LOT 4A: 173D/dl
Oppervlakte: 7a 99ca
Nieuw gereserveerd nr.: 589G

LOT 4B: 167Kb/dl
Oppervlakte: 0a 44ca
Nieuw gereserveerd nr.: 589H

LOT 5A: 173D/dl
Oppervlakte: 4a 00ca
Nieuw gereserveerd nr.: 589K

LOT 5B: 167K/dl,
Oppervlakte: 0a 54ca
Nieuw gereserveerd nr.: 589L

LOT 6: 173D/dl
Oppervlakte: 4a 00ca
Nieuw gereserveerd nr.: 589M







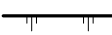

LOT 7: 173D/dl
Oppervlakte: 7a 41ca
Nieuw gereserveerd nr.: 589N

LOT 8A: 169A/dl, 170/dl
Oppervlakte: 0a 38ca
Nieuw gereserveerd nr.: 589P

LOT 8B: 167K/dl
Oppervlakte: 0a 13ca
Nieuw gereserveerd nr.: 589R

LOT 8C: 173D/dl.
Oppervlakte 1a 41ca.
Nieuw gereserveerd nr.: 589S

LEGENDE

-  Elektriciteits- en verlichtingspaal
-  Gracht
-  Ontworpen perceelsgrens
-  Afsluiting
-  Wegverharding - betonverharding
-  Kadastrale nummer en bestaande perceelsgrens
-  Hoogtepunt
-  Weggrens volgens atlas
-  Nieuwe weggrens verkavelingsvergunning

Coördinatenlijst

Nr	X	Y	Commentaar
1	103072.51	172581.43	hoek garage
2	103079.88	172587.68	hoek garage
3	103102.83	172596.99	hoek afsluiting
4	103076.09	172573.83	kant afsluiting
5	103074.36	172572.32	bestaande weggrens
6	103074.57	172571.95	bestaande weggrens
7	103105.52	172593.50	kant afsluiting
8	103112.22	172584.76	kant afsluiting
9	103122.87	172586.92	kant afsluiting
10	103131.35	172594.82	hoek afsluiting
12	103176.99	172585.74	kant muurtje
13	103136.09	172547.82	weggrens
14	103131.80	172544.51	weggrens
15	103124.94	172543.06	weggrens
16	103111.63	172543.24	weggrens
17	103108.65	172544.07	weggrens
18	103096.92	172551.20	weggrens
19	103090.43	172556.42	weggrens
20	103079.00	172567.38	weggrens
158	103115.09	172581.02	hoek afsluiting
159	103121.94	172587.25	kaf
160	103122.58	172586.66	kaf
1021	103155.79	172617.34	bestaande paal
A	103070.31	172579.57	weggrens
B	103071.00	172580.15	nagel
C	103098.30	172603.29	bestaand grenspunt
D	103113.35	172605.35	paal
E	103117.00	172603.22	nieuwe paal
F	103078.62	172570.70	nieuwe paal
G	103086.04	172562.56	nieuwe paal
H	103127.06	172597.33	nieuwe paal
I	103119.39	172590.83	nieuwe paal
J	103130.92	172594.42	nieuwe paal
k	103138.97	172601.92	nieuwe paal
L	103176.43	172586.58	nieuwe paal
M	103163.14	172574.76	nieuwe paal
N	103155.06	172567.29	nieuwe paal
O	103147.10	172559.69	nieuwe paal
P	103135.17	172548.32	nieuwe paal
Q	103131.46	172546.29	nieuwe paal
R	103117.14	172544.66	nieuwe paal
S	103117.44	172577.97	nieuwe paal
T	103106.19	172547.24	nieuwe paal
U	103091.28	172557.25	nieuwe paal

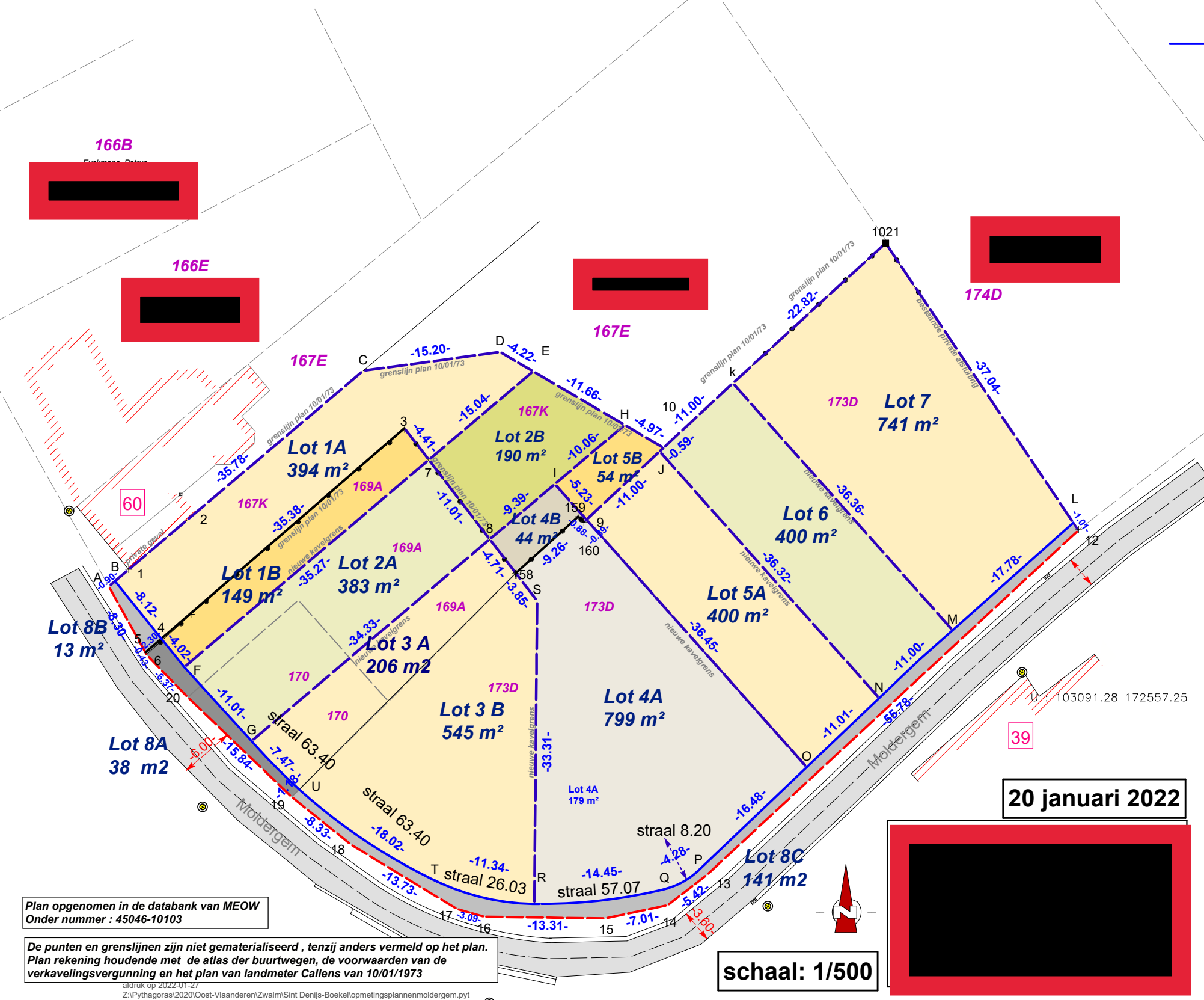

Plan opgenomen in de databank van MEOW
Onder nummer : 45046-10103

De punten en grenslijnen zijn niet gematerialiseerd, tenzij anders vermeld op het plan.
Plan rekening houdende met de atlas der buurtwegen, de voorwaarden van de verkavelingsvergunning en het plan van landmeter Callens van 10/01/1973

schaal: 1/500

20 januari 2022

afgedrukt op 2022-01-27
Z:\Pythagoras\2020\Oost-Vlaanderen\Zwalm\Sint-Denijs-Boekel\opmetingsplannen\moldergem.pyt